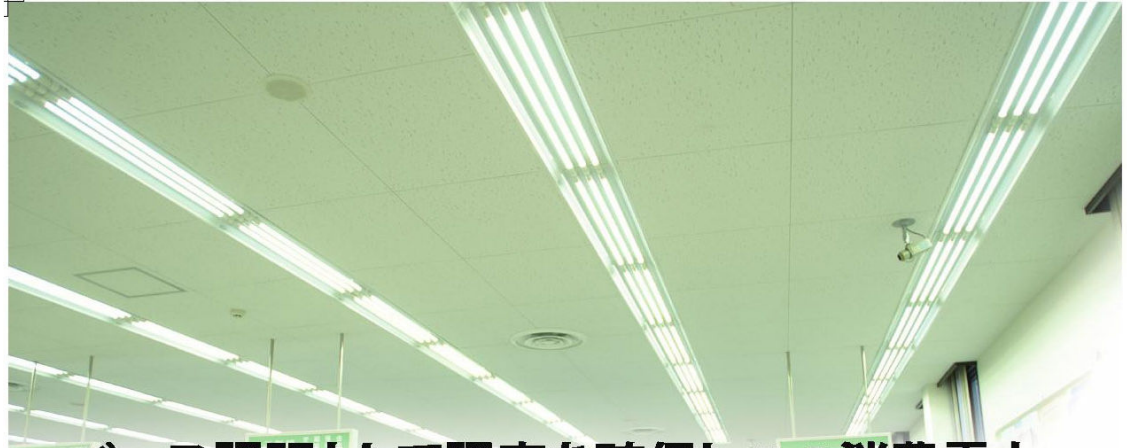

ベース照明として照度を確保しつつ消費電力最大60%削減を実現した蛍光灯型LED照明

最も重要な照度、効率を追求し、高基準をクリアした各シリーズ
豊富なラインナップで従来の蛍光灯20W・40W・110W型に対応

スッキリ設置できるスリム管タイプ（※1）
既存の器具を活かして、LEDを実現します
（※1：17Wシリーズのみ）

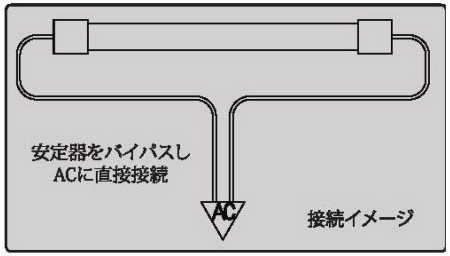

接続イメージ

[e:riaru] LREAL ブランド対応の蛍光灯型LED照明灯具もラインナップ

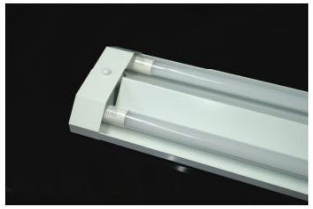

※灯具の詳細は、弊社までお問い合わせください。

YRS7W-SERIES

受注生産品

15W 蛍光灯型 LED 照明

□消費電力：7W　□入力電圧：90～240V　□対応口金：G13　□サイズ：φ30（発光部）×438mm
□重量：200g　□色温度：5000k～5500k／6000k～6500k　□発光色：昼白色／昼光色
□使用温度：-25℃～40℃　□設計寿命：50,000h
※直下照度・全光束参考値：360lx/m・610lm（乳白色チューブ／昼光色）

YRS8W-SERIES

20W 蛍光灯型 LED 照明

□消費電力：8W　□入力電圧：90～140V／180～260V　□対応口金：G13　□サイズ：φ26（発光部）×583mm
□重量：180g　□色温度：3900k～4300k／5500k～6000k　□発光色：昼白色／昼光色
□使用温度：-25℃～40℃　□設計寿命：50,000h
※直下照度・全光束参考値：420lx/m・880lm（透明チューブ／昼光色）

YRS17W-SERIES

40W 蛍光灯型 LED 照明

□消費電力：17W　□入力電圧：90～140V／180～260V　□対応口金：G13　□サイズ：φ26（発光部）×1198mm
□重量：365g　□色温度：3900k～4300k／5500k～6000k　□発光色：白色／昼光色
□使用温度：-25℃～60℃　□設計寿命：50,000h
※直下照度・全光束参考値：510lx/m・1780lm（透明チューブ／昼光色）

YRS40W-SERIES

受注生産品

110W 蛍光灯型 LED 照明

□消費電力：40W　□入力電圧：90～240V　□対応口金：R17d　□サイズ：φ30（発光部）×2365mm
□重量：750g　□色温度：5000k～5500k／6000k～6500k　□発光色：昼白色／昼光色
□使用温度：-25℃～40℃　□設計寿命：50,000h
※直下照度・全光束参考値：640lx/m・3600lm（透明チューブ／昼光色）

※蛍光灯各種型番色は受注生産となります。
※アイテムにより外観/発光色が異なる場合がございます。

設置環境に合わせて3種類のチューブを選択可能

透明チューブ

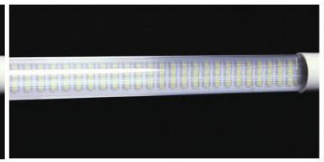

線状チューブ
（YRS17W-SIRIESのみ）

乳白チューブ

・・・店舗照明に最適　・・・看板・屋外照明に最適　・・・倉庫・工場照明に最適　・・・屋外照明に最適　・・・事務所照明に最適　・・・対応口金